



วารสาร การฃาปนกิจสงเคราะห์กองทัพอากาศ



ฉบับประจำเดือน กันยายน ๒๕๖๔

ปีที่ ๒๖ ฉบับที่ ๒๘๒

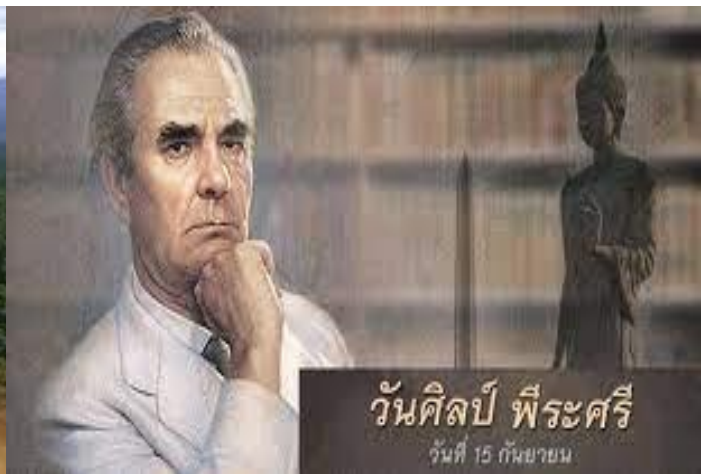

ฉบับนี้ พบกับ....

∞ โสภคไตจากเบาหวาน และ ความดีขโละฮิตสูง ∞ ในสารนารู

สถานภาพสมาชิก ณ สิ้นเดือน สิงหาคม ๒๕๖๔

ประเภท	จำนวน
สมาชิกทั้งหมด	๗๓,๐๑๔ คน
สมาชิกขึ้นทะเบียน เดือน ส.ค.๖๔	๙๑ คน
สมาชิกถูกถอนสภาพชั่วคราว	- คน

รายละเอียดสมาชิกถึงแก่ความตาย ในเดือน สิงหาคม ๒๕๖๔

ข้อมูล	จำนวน
ตั้งแต่อันดับศพที่	๒๔๙๙๑ - ๒๕๑๓๙
จำนวนสมาชิกถึงแก่ความตาย ในเดือน ส.ค.๖๔	๑๔๙ ศพ
อัตราเงินสงเคราะห์ค่าจัดการศพต่อ ๑ ศพ	๓ บาท
รวมยอดเก็บเงินสงเคราะห์ ในเดือน ก.ย.๖๔	๔๔๗ บาท

ตารางแสดงผล ร้อยละสมาชิกถึงแก่ความตาย ในเดือน สิงหาคม ๒๕๖๔

รายการ	จำนวน	คิดเป็น(ร้อยละ)
สมาชิกถึงแก่ความตาย เพศชาย	๘๑ ศพ	๕๔.๓๖
สมาชิกถึงแก่ความตาย เพศหญิง	๖๘ ศพ	๔๕.๖๔
สมาชิกถึงแก่ความตาย อายุต่ำกว่า ๖๐ ปี	๑๕ ศพ	๑๐.๐๗
สมาชิกถึงแก่ความตาย อายุสูงกว่า ๖๐ ปี	๑๓๔ ศพ	๘๙.๙๓

แผนกฌาปนกิจ กองการฌาปนกิจสงเคราะห์ กองการสงเคราะห์ กรมสวัสดิการทหารอากาศ
ติดต่อ-สอบถาม โทร. ๐-๒๕๓๔-๓๘๑๕-๖ ภายใน โทร.๒-๓๘๑๕-๖

ฝ่ายทะเบียนและสถิติ ผณก.กมส.กสค.สก.ทอ.

- แจ้งสมาชิกถึงแก่ความตาย
- รับสมัครสมาชิก
- เปลี่ยนแปลงผู้รับเงินสงเคราะห์
- เปลี่ยนหมายเลขบัญชีธนาคาร
- งดการหักเงิน
- โอนการหักเงิน
- เปลี่ยนแปลงการส่งเงินสงเคราะห์
- เปลี่ยนชื่อตัว-ชื่อสกุล
- เปลี่ยนแปลงที่อยู่

ติดต่อ-สอบถาม โทร. ๐-๒๑๕๕-๒๓๕๙ ภายใน โทร.๓-๒๓๕๙

www.cremation.rtaf.mi.th

ลำดับ	รายชื่อ	เลขทะเบียน	อายุ	เกี่ยวข้องเป็น	ชื่อผู้นำห้ก	สังกัด	ใต้ถึงแก่ความตาย เป็นอันดับศพทใ้
๑	นายบุญส่ง บุญเลี้ยง	๑๒๗๓๔	๘๖	บิดาภรรยา	นายบุญธรรม จงปิ่น	นอกสังกัด	๒๔๙๙๑
๒	นายสำเนียง มุ้ยทองคั้ง	๓๔๔๘๕	๗๙			นอกสังกัด	๒๔๙๙๒
๓	นางมาลี มัญจัน	๑๑๔๑๕	๗๙			นอกสังกัด	๒๔๙๙๓
๔	นางประนอม กระจงทอง	๖๐๒๔๔	๗๑	มารดา	ร.ท.เมธีภุวิวัฒน์ กระจงทอง	สพ.ทอ.	๒๔๙๙๔
๕	นางลิม แก้วขาว	๑๘๙๗๗	๑๐๐	มารดา	ร.ต.เฉลย แก้วขาว	นอกสังกัด	๒๔๙๙๕
๖	นางผาด นุ่มมีชัย	๒๘๐๙๒	๘๕	มารดา	ร.อ.ชยพล นุ่มมีชัย	นอกสังกัด	๒๔๙๙๖
๗	ร.ต.ทองหล่อ ปฐมสกุล	๘๗๙๐	๘๘			นอกสังกัด	๒๔๙๙๗
๘	พ.อ.อ.สุรเดช หอมหวล	๒๘๒๙๙	๗๒			นอกสังกัด	๒๔๙๙๘
๙	นางกลอยใจ ใหม่คามิ	๒๗๑๗๘	๘๗			นอกสังกัด	๒๔๙๙๙
๑๐	พ.อ.อ.ภา ภูด้วง	๕๙๒๐	๘๓			นอกสังกัด	๒๕๐๐๐
๑๑	นางบุญช่วย หลวงพรหม	๑๖๗๗๖	๘๓	มารดาภรรยา	นายณรงค์ แพทอง	นอกสังกัด	๒๕๐๐๑
๑๒	น.อ.ประยูรศักดิ์ จันทรแทน	๑๗๗๒๗	๗๒			นอกสังกัด	๒๕๐๐๒
๑๓	นายทองพันธุ์ สิงหวัฒน์	๘๒๓๗๒	๖๐	สามี	นางพรรณอร สิงหวัฒน์	นอกสังกัด	๒๕๐๐๓
๑๔	นางทองห่อ จันทรขาว	๓๓๐๒	๘๔	มารดา	นายจรรยา จันทรขาว	ขส.ทอ.	๒๕๐๐๔
๑๕	ร.ต.จรรยา หอมทอง	๔๖๒๓๙	๘๒			นอกสังกัด	๒๕๐๐๕
๑๖	นางมารีสา ศัพทเสวี	๒๕๙๖๗	๗๙	มารดา	พ.อ.อ.เกียรติพงศ์ ศัพทเสวี	คปอ.	๒๕๐๐๖
๑๗	ร.ต.วินิจ ดั่งหิรัญ	๔๙๙๗๐	๗๑			นอกสังกัด	๒๕๐๐๗
๑๘	น.ท.ถวิล ศรีแดง	๔๕๙๒๔	๘๑			นอกสังกัด	๒๕๐๐๘
๑๙	นางพวงเพชร นิสากรเสน	๕๗๙๖	๙๐			นอกสังกัด	๒๕๐๐๙
๒๐	นางประไพ ระเบียบดี	๒๑๙๗๙	๘๔			นอกสังกัด	๒๕๐๑๐
๒๑	พ.อ.อ.ไพรี กลิบุตร	๖๘๖๒๑	๗๔			นอกสังกัด	๒๕๐๑๑
๒๒	นายเฉลิม ศรีทอง	๘๖๗๗	๙๒			นอกสังกัด	๒๕๐๑๒
๒๓	ร.ต.เชิด พรหมแก้ว	๒๕๒๒๐	๘๔			นอกสังกัด	๒๕๐๑๓
๒๔	นายประดิษฐ์ จิตรผ่อง	๘๗๖๖๖	๕๕			ชย.ทอ.	๒๕๐๑๔
๒๕	น.ท.หญิงนวลน้อย บัวกล้า	๓๓๒๕๓	๘๐			นอกสังกัด	๒๕๐๑๕
๒๖	พ.อ.อ.พลวิวัฒน์ สมบัติหงษ์ทอง	๙๐๔๕๖	๕๖			อย.	๒๕๐๑๖
๒๗	นางร่ำไพ เป้าประสิทธิ์	๒๒๒๑๑	๘๖	มารดา	น.ท.มัญญ เป้าประสิทธิ์	กขอ.2 ขอ.	๒๕๐๑๗
๒๘	น.อ.สุนทร นามศิริ	๑๔๕๐๑	๘๒			นอกสังกัด	๒๕๐๑๘
๒๙	น.อ.หญิงบุญเย็น ปิ่นรัตน์	๒๐๘	๙๔			นอกสังกัด	๒๕๐๑๙
๓๐	นางมณีลงกรณ์ โสภณพิจิตรไพศาล	๒๑๘๕๖	๗๗			นอกสังกัด	๒๕๐๒๐
๓๑	พ.อ.อ.บุญเพ็ง คงจันต์ชัย	๓๘๕๖๘	๗๗			นอกสังกัด	๒๕๐๒๑
๓๒	นางรัตนาภรณ์ พลภา	๖๒๙๙	๖๙			นอกสังกัด	๒๕๐๒๒
๓๓	นางสำราญ มือนันต์	๕๖๓๖๗	๗๐			นอกสังกัด	๒๕๐๒๓
๓๔	น.ต.วันชัย ร่วมพร	๔๗๐๗๒	๗๑			นอกสังกัด	๒๕๐๒๔
๓๕	นางพิทยา สวัสดิ์	๑๑๗๔๐	๗๐			นอกสังกัด	๒๕๐๒๕
๓๖	นางแสงระพีร์ โพธิ์โพโรจน์	๔๓๕๘๒	๗๐			นอกสังกัด	๒๕๐๒๖
๓๗	ร.ต.ดลกิจ สหพันธ์ธารา	๕๐๘๒๘	๗๖			นอกสังกัด	๒๕๐๒๗
๓๘	นายสีทา ต่วยสิมา	๔๐๖๗๒	๘๓	มารดา	ร.ท.รัฐวิทย์ ต่วยสิมา	ปน.๒๓	๒๕๐๒๘
๓๙	น.ส.ฉล่องรัชต์ จันทรฉวี	๖๒๐๗๓	๕๔			พอ.	๒๕๐๒๙
๔๐	นางสำราญ สุวรรณมาลี	๑๙๙๔๓	๘๓	มารดา	น.ท.สุเทพ สุวรรณมาลี	นอกสังกัด	๒๕๐๓๐

ลำดับ	รายชื่อ	เลขทะเบียน	อายุ	เกี่ยวข้อง เป็น	ชื่อผู้นำหัก	สังกัด	ได้ถึงแก่ความตาย เป็นอันดับศพที่
๔๑	พ.อ.ชูศิลป์ ปราณีทรัพย์	๔๐๔๐๔	๖๗			นอกสังกัด	๒๕๐๓๑
๔๒	ร.ต.วันชัย อินทรวีเชียร	๓๕๖๖๓	๗๗			นอกสังกัด	๒๕๐๓๒
๔๓	นายสมพงษ์ เทียนทองสกุล	๗๔๓๒	๙๐			นอกสังกัด	๒๕๐๓๓
๔๔	ร.ต.ชื่น ผลอ่อน	๘๖๙๖	๘๘			นอกสังกัด	๒๕๐๓๔
๔๕	นางอำนวยการ สายบริสุทธิ์	๔๕๗๓๔	๘๕	มารดา	นายเอกพิสิษฐ์ สายบริสุทธิ์	นอกสังกัด	๒๕๐๓๕
๔๖	พ.อ.ทิวา พุฒสถิตย์	๓๓๖๖๓	๗๗			นอกสังกัด	๒๕๐๓๖
๔๗	นางบุญเรือน สุขสวิง	๑๒๘๕๖	๘๕	มารดา	นายโอน สุขสวิง	นอกสังกัด	๒๕๐๓๗
๔๘	นายสมพงษ์ พันธุ์รัตน์	๙๔๐๘	๙๕			นอกสังกัด	๒๕๐๓๘
๔๙	นางวันดี ชีระมัย	๕๒๘๒๗	๖๔	ภรรยา	นายบุญชอบ ชีระมัย	นอกสังกัด	๒๕๐๓๙
๕๐	น.ส.จูนินทร์ ละออนวล	๔๔๙๒๓	๗๕			นอกสังกัด	๒๕๐๔๐
๕๑	นายชะเอมฤทธิ์ สองสี	๙๙๗๙๖	๕๕	บิดา	พ.อ.ต.รณฤทธิ์ สองสี	อย.	๒๕๐๔๑
๕๒	น.ท.สุวรรณ มุขมา	๕๑๔๗๙	๘๔			นอกสังกัด	๒๕๐๔๒
๕๓	นางชื่น อ่อนนวล	๓๕๑๖๑	๙๐	มารดาภรรยา	ร.ต.ช้วน เจริญทัพ	นอกสังกัด	๒๕๐๔๓
๕๔	นางพิสมัย มะลัย	๙๘๖๔๗	๕๖	มารดา	พ.อ.เอกรียงไกร มะลัย	บ.น.๒๑	๒๕๐๔๔
๕๕	นางนวลใย บรรจงศิลป์	๖๑๖๘๑	๖๖	ภรรยา	ร.ต.หล้า บรรจงศิลป์	นอกสังกัด	๒๕๐๔๕
๕๖	น.อ.ณรงค์ฤทธิ์ สุรกุล	๑๘๐๙๓	๕๙			ศวอ.ทอ.	๒๕๐๔๖
๕๗	นางเพื่อน ต่างใจ	๓๗๒๐๐	๘๘	มารดา	พ.อ.อ.เลิศศักดิ์ ต่างใจ	นอกสังกัด	๒๕๐๔๗
๕๘	น.ต.ชลอ สามสาหร่าย	๕๐๒๕๓	๗๗			นอกสังกัด	๒๕๐๔๘
๕๙	นางสิริเพ็ญ รังสิยานนท์	๘๑๒๘	๙๓			นอกสังกัด	๒๕๐๔๙
๖๐	นายสุรพล ชันทพร	๖๑๑๑๕	๖๓	สามี	นางพรภินันท์ ชันทพร	นอกสังกัด	๒๕๐๕๐
๖๑	น.อ.มานิต สนิทธิเวทย์	๒๓๘๗๔	๘๖			นอกสังกัด	๒๕๐๕๑
๖๒	พล.อ.ต.ภิรมย์ นวลปลอด	๙๐๐๘	๖๔			นอกสังกัด	๒๕๐๕๒
๖๓	ร.ต.สมบุญ รอดภัย	๒๕๗๗๓	๘๕			นอกสังกัด	๒๕๐๕๓
๖๔	นายโยธิน ไชยคุต	๗๒๘๑๙	๔๔	บุตร	นายวันชัย ไชยคุต	นอกสังกัด	๒๕๐๕๔
๖๕	นางนิรัชพร บุญรัตน์ผลิน	๑๕๒๘	๘๙	ภรรยา	น.ท.ไพโรจน์ บุญรัตน์ผลิน	นอกสังกัด	๒๕๐๕๕
๖๖	พ.อ.อ.สัมพันธ์ จารุเพ็ง	๔๗๓๔๒	๔๙			คปอ.	๒๕๐๕๖
๖๗	นายน้อย รุดจันทิก	๓๗๔๖๓	๗๙			นอกสังกัด	๒๕๐๕๗
๖๘	ร.ต.วินัย เพลา	๓๕๗๖๒	๗๕			นอกสังกัด	๒๕๐๕๘
๖๙	นายเสริม เจริญสุข	๓๗๖๕๒	๗๕			นอกสังกัด	๒๕๐๕๙
๗๐	นายทองสุข พุทธบรรจง	๓๗๔๓๖	๗๖			นอกสังกัด	๒๕๐๖๐
๗๑	นางประยงค์ แสงสุข	๔๓๓๐๓	๙๒	มารดา	ร.ต.สวรรค์ แสงสุข	นอกสังกัด	๒๕๐๖๑
๗๒	นายชอบ มั่นยิ้ม	๗๙๔๒	๕๘	สามี	นางสังวาลย์ มั่นยิ้ม	นอกสังกัด	๒๕๐๖๒
๗๓	พล.อ.ต.สุระ จินตกานนท์	๒๔๒๘๔	๘๔			นอกสังกัด	๒๕๐๖๓
๗๔	นางระนอง สมศรี	๖๘๑๔๔	๕๓	ภรรยา	น.อ.โยคิน สมศรี	คปอ.	๒๕๐๖๔
๗๕	นางบุญเสริม เพียรยิ่ง	๒๔๑๓๕	๘๔			นอกสังกัด	๒๕๐๖๕
๗๖	นางผกา นิลโสภณ	๕๒๓๖๔	๖๓	ภรรยา	นายเผด็จ นิลโสภณ	กร.ทอ.	๒๕๐๖๖
๗๗	นางโกศล บัวปลื้ม	๓๐๑๓๘	๘๗	มารดา	นางเพ็ญศรี บัวปลื้ม	นอกสังกัด	๒๕๐๖๗
๗๘	จ.ต.สมาน เหมสุจิ	๗๕๕๑	๘๒			นอกสังกัด	๒๕๐๖๘
๗๙	น.ท.ชลอ วรทรัพย์	๓๔๕๙๓	๖๗			นอกสังกัด	๒๕๐๖๙
๘๐	พ.อ.อ.อึ้งชัย สวัสดิ์ถาวร	๑๐๒๒๒	๘๗			นอกสังกัด	๒๕๐๗๐

ลำดับ	รายชื่อ	เลขทะเบียน	อายุ	เกี่ยวข้องเป็น	ชื่อผู้นำหัก	สังกัด	ได้ถึงแก่ความตาย เป็นอันดับศพที่
๘๑	ร.ต.สุวิทย์ โชติช่วง	๔๗๒๙๑	๗๓			นอกสังกัด	๒๕๐๗๑
๘๒	นายอรรมพ ล้อมสุชา	๗๑๔๙๖	๕๐			ขอ.	๒๕๐๗๒
๘๓	นางศรีเรือน แหวนแก้ว	๗๑๖๘๙	๖๒	มารดา	ร.อ.พงศ์ปณิต แหวนแก้ว	บน.๒	๒๕๐๗๓
๘๔	นางสมศรี เพิ่มสมบูรณ์	๒๐๑๘๘	๘๖	มารดา	น.ต.เฉลิมเกียรติ เพิ่มสมบูรณ์	นอกสังกัด	๒๕๐๗๔
๘๕	นายสวัสดิ์ สมงาม	๑๒๑๗๑	๙๐	บิดา	น.ท.เกษม สมงาม	ขส.ทอ.	๒๕๐๗๕
๘๖	ร.อ.สมทรง สิทธิสระ	๔๑๒๗๕	๗๓			นอกสังกัด	๒๕๐๗๖
๘๗	นางสาส์ อัมเทศ	๕๖๒๘	๘๘			นอกสังกัด	๒๕๐๗๗
๘๘	ร.ต.สมศักดิ์ เมฆหมอก	๔๔๗๒๖	๖๓			นอกสังกัด	๒๕๐๗๘
๘๙	นายถนอม ศรีชาเนตร	๔๕๐๖๓	๖๘			นอกสังกัด	๒๕๐๗๙
๙๐	นางประทุม ศรีประสม	๒๖๗๑๘	๗๘			นอกสังกัด	๒๕๐๘๐
๙๑	นายสุริยะ ชมสุทธา	๓๒๗๙๗	๘๑	พี่ชาย	น.อ.หญิง กาญจนา บุญทับ	นอกสังกัด	๒๕๐๘๑
๙๒	น.ส.พูน ขาวผิว	๘๐๕๕๓	๕๖	มารดา	จ.อ.วสันต์ ปือกหลง	ศวอ.ทอ.	๒๕๐๘๒
๙๓	นางบัวเรียม สันติอาภรณ์	๖๓๓๗๔	๖๗	มารดา	ร.ท.พงษ์พันธ์ สันติอาภรณ์	ขส.ทอ.	๒๕๐๘๓
๙๔	นางจิตร วิมุตศรี	๕๐๘๓๗	๖๘	ภรรยา	พ.อ.อ.บำรุง วิมุตศรี	นอกสังกัด	๒๕๐๘๔
๙๕	นางสมบูรณ์ เพ็ญโคกสูง	๓๙๐๒๙	๗๙	ภรรยา	ร.ต.สมประสงค์ เพ็ญโคกสูง	นอกสังกัด	๒๕๐๘๕
๙๖	นางเกี้ยว สวัสดิ์	๔๒๐๒๘	๙๓	มารดา	น.ต.สมนึก สวัสดิ์	นอกสังกัด	๒๕๐๘๖
๙๗	นางเกื้อ จันทร์ครอบ	๖๙๐๔๖	๙๔	มารดา	นายบรรจง จันทร์ครอบ	นอกสังกัด	๒๕๐๘๗
๙๘	นายชั้น สนคงนอก	๓๖๖๑๑	๗๘	บิดา	ร.อ.ประเสริฐ สนคงนอก	กพ.ทอ.	๒๕๐๘๘
๙๙	นายชิต รอดขำ	๖๙๓๙๕	๘๕			นอกสังกัด	๒๕๐๘๙
๑๐๐	นางทองใบ กงนอก	๖๒๓๗	๗๙			นอกสังกัด	๒๕๐๙๐
๑๐๑	ร.ต.ถาวร ชาตินันท์	๑๑๕๓๖	๘๑			นอกสังกัด	๒๕๐๙๑
๑๐๒	นางมานิตย์ ประไพรัตน์	๓๓๓๕๔	๘๒	มารดา	น.อ.ภูวนาท ประไพรัตน์	นอกสังกัด	๒๕๐๙๒
๑๐๓	ร.ต.สุบิน ดีจานเหนือ	๙๓๘๑	๘๔			นอกสังกัด	๒๕๐๙๓
๑๐๔	นางจันทร์ศรี ดีจานเหนือ	๙๓๘๒	๘๒			นอกสังกัด	๒๕๐๙๔
๑๐๕	นายละออ พินดวง	๓๙๓๔๙	๗๕			นอกสังกัด	๒๕๐๙๕
๑๐๖	นางไสว แทนมณี	๑๐๒๒๙	๘๘			นอกสังกัด	๒๕๐๙๖
๑๐๗	นายล้ำทม บำเร็บ	๓๐๓๗๙	๗๔			นอกสังกัด	๒๕๐๙๗
๑๐๘	พ.อ.อ.สุพันธ์ เทียนทองดี	๗๔๗๙	๗๕			นอกสังกัด	๒๕๐๙๘
๑๐๙	น.ท.รังสฤษดิ์ วีระชาติ	๒๕๔๕๒	๘๕			นอกสังกัด	๒๕๐๙๙
๑๑๐	นางประเทือง ประไพศักดิ์	๑๖๖๕	๙๐			นอกสังกัด	๒๕๑๐๐
๑๑๑	นางสมบัติ นิคมใหม่	๗๓๖๓	๘๓			นอกสังกัด	๒๕๑๐๑
๑๑๒	พ.อ.ท.ศราวุฒิ ชัยลิ้นฟ้า	๘๕๑๓๐	๓๐			บน.๑	๒๕๑๐๒
๑๑๓	นางสังวาลย์ แสงอรุณ	๔๖๗๙	๘๕			นอกสังกัด	๒๕๑๐๓
๑๑๔	นางสังเวียน กิจสมัย	๔๗๙๘๗	๗๒			นอกสังกัด	๒๕๑๐๔
๑๑๕	พ.อ.อ.หยวน เจริญผล	๒๗๓๘๘	๘๗			นอกสังกัด	๒๕๑๐๕
๑๑๖	ร.ต.ศิริวัฒน์ บุญสุข	๑๙๒๘๑	๗๓			นอกสังกัด	๒๕๑๐๖
๑๑๗	น.ท.ประเสริฐ ก่อทอง	๒๓๕๔๐	๘๔			นอกสังกัด	๒๕๑๐๗
๑๑๘	พ.อ.อ.สุวรรณ กัณหา	๒๒๐๑๒	๗๗			นอกสังกัด	๒๕๑๐๘
๑๑๙	ร.ต.บรรจง กฐินเทศ	๔๔๖๘	๘๙			นอกสังกัด	๒๕๑๐๙
๑๒๐	นางลูกหว่า มีวงษ์สม	๓๒๔๘๔	๘๔	มารดา	น.อ.หญิงพรสวรรค์ มีทองคำ	พอ.	๒๕๑๑๐

ลำดับ	รายชื่อ	เลขทะเบียน	อายุ	เกี่ยวข้องเป็น	ชื่อผู้นำหัก	สังกัด	ได้ถึงแก่ความตาย เป็นอันดับศพที่
๑๒๑	นางสมศรี สุขพงษ์	๒๒๓๗๒	๑๐๑	มารดา	น.ท.อุทัย สุขพงษ์	นอกสังกัด	๒๕๑๑๑
๑๒๒	นางไครศรี ไหวหารเดช	๔๒๓๖๘	๙๓	มารดา	น.อ.ปัญญา ไหวหารเดช	นอกสังกัด	๒๕๑๑๒
๑๒๓	นางบุญมี กวางทอง	๔๖๑๙	๘๘			นอกสังกัด	๒๕๑๑๓
๑๒๔	นางผ่องศรี ศรีจันทร์สุข	๒๔๔๑๔	๘๘			นอกสังกัด	๒๕๑๑๔
๑๒๕	นายชูชาติ กุลฉิม	๘๕๕๕๘	๕๓			สน.พ.บ.ม.	๒๕๑๑๕
๑๒๖	นางสุนทรี เย็นบำรุง	๘๖๐	๙๗			นอกสังกัด	๒๕๑๑๖
๑๒๗	นางสุรีพร หาญณรงค์	๔๖๕๖	๘๓			นอกสังกัด	๒๕๑๑๗
๑๒๘	ร.ต.อุทัย โสภณพิจิตรไพศาล	๒๑๘๕๕	๗๙			นอกสังกัด	๒๕๑๑๘
๑๒๙	พ.อ.อ.บุญเกียรติ ทองแย้ม	๓๑๘๔๐	๗๘			นอกสังกัด	๒๕๑๑๙
๑๓๐	นางบาง นาคเพียทา	๕๐๓๙๑	๘๒	มารดาภรรยา	น.ท.พงษ์ศักดิ์ คำพานิช	นอกสังกัด	๒๕๑๒๐
๑๓๑	พ.อ.อ.อรุณวงศ์ สรรพศิริ	๘๕๔๓	๙๐			นอกสังกัด	๒๕๑๒๑
๑๓๒	น.ท.สามารถ แก้วจินดา	๓๓๔๙๑	๗๐			นอกสังกัด	๒๕๑๒๒
๑๓๓	นางอุไร บำรุงเจริญ	๗๒๓๒๙	๘๙			นอกสังกัด	๒๕๑๒๓
๑๓๔	นางจุรินทร์ แย้มพินิจ	๘๙๙๑	๘๓	ภรรยา	นายปัญญา แย้มพินิจ	นอกสังกัด	๒๕๑๒๔
๑๓๕	น.อ.สุวรรณ ลัทธินาวีพงษ์	๒๔๒๑๕	๘๗			นอกสังกัด	๒๕๑๒๕
๑๓๖	พ.อ.อ.นิคม พงษ์ประเสริฐ	๔๙๒๔๗	๕๕			บ.น.๔๖	๒๕๑๒๖
๑๓๗	นางสอิ่ง สันตยานนท์	๒๗๖๙๑	๘๙	มารดา	ร.ท.เสถียร สันตยานนท์	นอกสังกัด	๒๕๑๒๗
๑๓๘	นางทองคำ คล้ายสินธุ์	๔๔๔๒๗	๘๒			นอกสังกัด	๒๕๑๒๘
๑๓๙	ร.ต.สนิท บางขมภู	๓๘๙๑๔	๘๒			นอกสังกัด	๒๕๑๒๙
๑๔๐	นายเลิศ กาไหล่ทอง	๖๓๕๒	๘๔			นอกสังกัด	๒๕๑๓๐
๑๔๑	นายบุญนำ พัฒนาผล	๓๗๔๗๙	๖๐			พธ.ท.อ.	๒๕๑๓๑
๑๔๒	นางทองเลื่อน มดแสง	๕๑๕๐	๘๓	ภรรยา	น.อ.ประยูร สุขพูล	นอกสังกัด	๒๕๑๓๒
๑๔๓	พ.อ.อ.เศกสิทธิ์ สีมารักษ์	๒๗๐๒๐	๘๘			นอกสังกัด	๒๕๑๓๓
๑๔๔	นางนงเยาว์ ช่วยพินิจ	๔๓๕๔	๘๔			นอกสังกัด	๒๕๑๓๔
๑๔๕	นายสมพร อ่องละออ	๔๓๒๐๓	๘๒	บิดา	พ.อ.ท.วราคม อ่องละออ	นอกสังกัด	๒๕๑๓๕
๑๔๖	นางสมจิตร จันท์มิตรี	๔๕๒๔๑	๗๐	ภรรยา	นายประสิทธิ์ จันท์มิตรี	นอกสังกัด	๒๕๑๓๖
๑๔๗	น.ต.สุขเจริญ รักสามารถ	๔๒๕๘๑	๘๒			นอกสังกัด	๒๕๑๓๗
๑๔๘	นางสมบุญ ถือชื่อ	๔๕๐๓๗	๘๙	มารดา	นายณรงค์ ถือชื่อ	นอกสังกัด	๒๕๑๓๘
๑๔๙	ร.ต.วิโรจน์ เตือนสติ	๔๖๕๕๗	๗๘			นอกสังกัด	๒๕๑๓๙

ลำดับ	เลขทะเบียน	รายชื่อ	อายุ	เกี่ยวข้อง เป็น	ชื่อผู้นำหัก	สังกัด	เริ่มชำระศพที่
๑	๑๐๐๘๕๖	พ.อ.อ.หญิง อาร์ม เดชดาต	๓๓			ชย.ทอ.	๒๕๑๒๒
๒	๑๐๐๘๕๗	น.ส. อัจจิมา เอ่งฉ้วน	๓๑			คปอ.	๒๕๑๒๒
๓	๑๐๐๘๕๘	น.ส. รณิดา มณีเต็ม	๓๔			คปอ.	๒๕๑๒๒
๔	๑๐๐๘๕๙	น.ส. สุพัตรา สุกุลกล่อม	๒๓			คปอ.	๒๕๑๒๒
๕	๑๐๐๘๖๐	จ.ต. อนุรักษ์ ะงาม	๓๐			คปอ.	๒๕๑๒๒
๖	๑๐๐๘๖๑	จ.ต. สุรพงศ์ หอยสังข์	๒๙			บ.น.๔๖	๒๕๑๒๒
๗	๑๐๐๘๖๒	นาง รวีวรรณ นิมนต์	๕๕	มารดา	จ.อ.ภูติศ นิมนต์	สอ.	๒๕๑๒๒
๘	๑๐๐๘๖๓	ร.อ. เดชสุข ทัพบิมทอง	๓๒			รร.นบก.	๒๕๑๒๒
๙	๑๐๐๘๖๔	น.ส. ณิชกร ทาระซอน	๕๒	มารดา	ร.ต.สุรพันธ์ สุพรรณชาติ	สอ.	๒๕๑๒๒
๑๐	๑๐๐๘๖๕	จ.อ. พุทเมตต์ อู่เกียรติภากรณ์	๓๒			บ.น.๒	๒๕๑๒๒
๑๑	๑๐๐๘๖๖	จ.ต. อติชาติ รักนาค	๒๖			บ.น.๒	๒๕๑๒๒
๑๒	๑๐๐๘๖๗	พ.อ.อ. สิริพงษ์ ศรีสุพรรณ	๓๖			บ.น.๒	๒๕๑๒๒
๑๓	๑๐๐๘๖๘	จ.ต. อาหมัด เส้นบัตร	๓๐			บ.น.๒	๒๕๑๒๒
๑๔	๑๐๐๘๖๙	นาย นฤนาท กปิตถัย	๓๙	บุตร	น.อ.ฉัตรชัย กปิตถัย	นอกสังกัด	๒๕๑๒๒
๑๕	๑๐๐๘๗๐	พ.อ.อ. ดาราศักดิ์ คำมี	๓๕			บ.น.๔๑	๒๕๑๒๒
๑๖	๑๐๐๘๗๑	พ.อ.ต. สรรชัย ชุมทอง	๓๑			บ.น.๕๖	๒๕๑๒๒
๑๗	๑๐๐๘๗๒	จ.อ. ภัททพงศ์ พงศ์อินทร์	๒๘			บ.น.๕๖	๒๕๑๒๒
๑๘	๑๐๐๘๗๓	พ.อ.อ. กฤษฎา อ่อนจันทร์	๒๙			บ.น.๕๖	๒๕๑๒๒
๑๙	๑๐๐๘๗๔	น.ส. ทัยรัตน์ ปานหลุมเข้า	๔๐	ภรรยา	ร.ต.สิงหา พวงจำปา	บ.น.๔	๒๕๑๒๒
๒๐	๑๐๐๘๗๕	น.ส. ศศิณาด ปิ่นแหลม	๒๗			ชส.ทอ.	๒๕๑๒๒
๒๑	๑๐๐๘๗๖	นาย พศิณ ปิ่นแหลม	๕๒	บิดา	น.ส.ศศิณาด ปิ่นแหลม	ชส.ทอ.	๒๕๑๒๒
๒๒	๑๐๐๘๗๗	นาง วิมล กรีสุธา	๕๕	มารดา	น.ส.ศศิณาด ปิ่นแหลม	ชส.ทอ.	๒๕๑๒๒
๒๓	๑๐๐๘๗๘	น.ส. นิชากร สันทัด	๒๕			ชส.ทอ.	๒๕๑๒๒
๒๔	๑๐๐๘๗๙	พ.อ.ต. จีทวัฒน์ ทรัพย์เจริญ	๒๗			ชส.ทอ.	๒๕๑๒๒
๒๕	๑๐๐๘๘๐	พ.อ.อ. วีระยุทธ บางท่าไม้	๒๘			พธ.ทอ.	๒๕๑๒๒
๒๖	๑๐๐๘๘๑	จ.อ. รวีโรจน์ อู่เจริญ	๒๖			กง.ทอ.	๒๕๑๒๒
๒๗	๑๐๐๘๘๒	นาง อัมพิกา บุญญะรัตน์	๓๔	ภรรยา	พ.อ.อ.อาคม บุญญะรัตน์	คปอ.	๒๕๑๒๒
๒๘	๑๐๐๘๘๓	นาย ปิรันธ จรุงโรจน์ ณ อยู่ชยา	๔๐	บุตร	นางสมประสงค์ ขนบดี	นอกสังกัด	๒๕๑๒๒
๒๙	๑๐๐๘๘๔	จ.ต. ประภัสร์ วัฒนา	๒๖			รร.นบก.	๒๕๑๒๒
๓๐	๑๐๐๘๘๕	นาง พิศมัย วัฒนา	๕๖	มารดา	จ.ต. ประภัสร์ วัฒนา	รร.นบก.	๒๕๑๒๒

ลำดับ	เลขทะเบียน	รายชื่อ	อายุ	เกี่ยวข้องเป็น	ชื่อผู้นำหัก	สังกัด	เริ่มชำระศพที่
๓๑	๑๐๐๘๘๖	น.ส. อัญนิพา แยมเกษ	๒๐			นอกสังกัด	๒๕๑๒๒
๓๒	๑๐๐๘๘๗	นาง อัญชลี แยมเกษ	๔๓			นอกสังกัด	๒๕๑๒๒
๓๓	๑๐๐๘๘๘	จ.ต. เทียรทวี สุวรรณเกิดผล	๒๙			ขว.ทอ.	๒๕๑๒๒
๓๔	๑๐๐๘๘๙	จ.ต. ไชยวิวัฒน์ คงสวัสดิ์	๒๘			ขว.ทอ.	๒๕๑๒๒
๓๕	๑๐๐๘๙๐	พ.อ.อ. ฐาปกรณ์ ปุราษธัมมิ่ง	๓๕			สน.ผบ.คม.	๒๕๑๒๒
๓๖	๑๐๐๘๙๑	จ.ท. ฤทธิกร สายคำมูล	๒๕			บ.น.๕	๒๕๑๒๒
๓๗	๑๐๐๘๙๒	น.ส. สุนันทา หมี่ป่า	๒๔			รร.การบิน	๒๕๑๒๒
๓๘	๑๐๐๘๙๓	จ.ต. ชานนท์ เชื้อศรี	๓๑			บ.น.๔๖	๒๕๑๒๒
๓๙	๑๐๐๘๙๔	พ.อ.ท. อิศระพงษ์ แจ่มเที่ยงตรง	๓๕			บ.น.๔๖	๒๕๑๒๒
๔๐	๑๐๐๘๙๕	น.ส. ธนภร กลิ่นเกษร	๓๐			กชอ.๒	๒๕๑๒๒
๔๑	๑๐๐๘๙๖	นาย ไพบุลย์ กลิ่นเกษร	๕๔	บิดา	น.ส. ธนภร กลิ่นเกษร	กชอ.๒	๒๕๑๒๒
๔๒	๑๐๐๘๙๗	นาง ขวัญศรี กลิ่นเกษร	๕๐	มารดา	น.ส. ธนภร กลิ่นเกษร	กชอ.๒	๒๕๑๒๒
๔๓	๑๐๐๘๙๘	นาย รัชสิมันต์ ทับสกุล	๓๒	สามี	น.ส. ธนภร กลิ่นเกษร	กชอ.๒	๒๕๑๒๒
๔๔	๑๐๐๘๙๙	น.ส. ชนัญชิตา ศรีโคตร	๓๑	ภรรยา	พ.อ.อ.วีรพจน์ ยิ้มเยาะ	บ.น.๕	๒๕๑๒๒
๔๕	๑๐๐๙๐๐	พ.อ.อ. วีระ จันทาพูน	๓๑			บ.น.๕๖	๒๕๑๒๒
๔๖	๑๐๐๙๐๑	พ.อ.อ. ธนาชัย เรืองหยุด	๓๑			บ.น.๕๖	๒๕๑๒๒
๔๗	๑๐๐๙๐๒	จ.อ. ญัฐภูมิ วงศ์ศรีเผือก	๓๑			บ.น.๕๖	๒๕๑๒๒
๔๘	๑๐๐๙๐๓	ร.ท. ฐานันตร์ ขำเจริญ	๒๗			บ.น.๔	๒๕๑๒๒
๔๙	๑๐๐๙๐๔	จ.ต. กลวัชร เปี่ยมศิริ	๒๙			บ.น.๔	๒๕๑๒๒
๕๐	๑๐๐๙๐๕	จ.ต. อภิเดช ทองสุข	๒๓			บ.น.๔	๒๕๑๒๒
๕๑	๑๐๐๙๐๖	จ.ต. ชญานานท์ ธิตินรเศรษฐ	๒๖			บ.น.๔	๒๕๑๒๒
๕๒	๑๐๐๙๐๗	จ.ต. พงศกร สิมเสน	๒๓			บ.น.๔	๒๕๑๒๒
๕๓	๑๐๐๙๐๘	จ.ต. กรวิชญ์ อ่อนฤทธิ์	๒๖			บ.น.๔	๒๕๑๒๒
๕๔	๑๐๐๙๐๙	นาง จิตติมา อ่อนฤทธิ์	๕๓	มารดา	จ.ต. กรวิชญ์ อ่อนฤทธิ์	บ.น.๔	๒๕๑๒๒
๕๕	๑๐๐๙๑๐	น.ส. กรรวิ ชมภู	๕๔	มารดาภรรยา	ร.ต.นพรัตน์ บัวละออ	บ.น.๔	๒๕๑๒๒
๕๖	๑๐๐๙๑๑	จ.ท. ตะวัน โพธิ์ศรีนาค	๓๐			คปอ.	๒๕๑๒๒
๕๗	๑๐๐๙๑๒	ร.ต. ไพรัตน์ จันปุม	๓๑			นอกสังกัด	๒๕๑๒๒
๕๘	๑๐๐๙๑๓	นาง เกศสุวรรณ ใจคำ	๔๐	ภรรยา	พ.อ.อ.วัชร ใจคำ	บ.น.๔๑	๒๕๑๒๒
๕๙	๑๐๐๙๑๔	นาย นิสิต มณฑา	๓๗			สพ.ทอ.	๒๕๑๒๒
๖๐	๑๐๐๙๑๕	นาย สาธิต จันทรประดิษฐ์	๕๔	บิดา	จ.ท.ธนาธร จันทรประดิษฐ์	บ.น.๖	๒๕๑๒๒

ลำดับ	เลขทะเบียน	รายชื่อ	อายุ	เกี่ยวข้องเป็น	ชื่อผู้นำหัก	สังกัด	เริ่มชำระศพที่
๖๑	๑๐๐๙๑๖	นาง อมรรรัตน์ จันทร์ประดิษฐ์	๔๘	มารดา	จ.ท.ธนาธร จันทร์ประดิษฐ์	บน.๖	๒๕๑๒๒
๖๒	๑๐๐๙๑๗	พ.อ.ต. วีระศิลป์ คัมภีร์ญาณนนท์	๒๕			อย.	๒๕๑๒๒
๖๓	๑๐๐๙๑๘	น.ส. นราทิพย์ แก้วกับเพชร	๓๗			นอกสังกัด	๒๕๑๒๒
๖๔	๑๐๐๙๑๙	น.ส. ชญาดา ขึ้นคำ	๒๐			นอกสังกัด	๒๕๑๒๒
๖๕	๑๐๐๙๒๐	น.ส. ลัดดาวัลย์ พรหมทา	๓๙	บุตร	ร.ท.ศักดิ์ชัย พรหมทา	นอกสังกัด	๒๕๑๒๒
๖๖	๑๐๐๙๒๑	นาย ธีรวัฒน์ พรหมทา	๓๖	บุตร	ร.ท.ศักดิ์ชัย พรหมทา	นอกสังกัด	๒๕๑๒๒
๖๗	๑๐๐๙๒๒	พ.อ.อ. สมพร ทองทรัพย์	๓๖			รร.การบิน	๒๕๑๒๒
๖๘	๑๐๐๙๒๓	จ.อ. ธนภฤต ศรีเลขา	๒๓			รร.การบิน	๒๕๑๒๒
๖๙	๑๐๐๙๒๔	ร.ต. ชัยกร ศรีเลิศ	๓๕			รร.การบิน	๒๕๑๒๒
๗๐	๑๐๐๙๒๕	น.ต. เกื้อรัฐ ดีเพ็ง	๓๕			รร.การบิน	๒๕๑๒๒
๗๑	๑๐๐๙๒๖	พ.อ.อ. ธัชชัย แป้นแก้วผา	๓๖			รร.การบิน	๒๕๑๒๒
๗๒	๑๐๐๙๒๗	จ.ท. ประติมากร ศรีทอง	๒๗			รร.การบิน	๒๕๑๒๒
๗๓	๑๐๐๙๒๘	จ.อ. รัชกฤษ กิติบุตร	๒๓			รร.การบิน	๒๕๑๒๒
๗๔	๑๐๐๙๒๙	จ.ต. พิระพงษ์ ปรานี	๒๑			สอ.	๒๕๑๒๒
๗๕	๑๐๐๙๓๐	นาง ศรีรัตน์ สดดอนไพร	๔๐			นอกสังกัด	๒๕๑๒๒
๗๖	๑๐๐๙๓๑	น.ส. กิตติยา พิจิตรพลาภาค	๓๗			นอกสังกัด	๒๕๑๒๒
๗๗	๑๐๐๙๓๒	น.ส. ศุภาพัชรวิ บำเร็บ	๓๘	ภรรยา	นายโยธิน บำเร็บ	สพ.ทอ.	๒๕๑๒๒
๗๘	๑๐๐๙๓๓	จ.ต. วัฒนชัย ม่านแดง	๒๒			รร.การบิน	๒๕๑๒๒
๗๙	๑๐๐๙๓๔	น.ส. เขียวนุช สีนุสรณ์	๓๖	บุตร	ร.ท.พิพัฒน์ สีนุสรณ์	สก.ทอ.	๒๕๑๒๒
๘๐	๑๐๐๙๓๕	น.ส. เขียวลักษณ์ สีนุสรณ์	๓๘	บุตร	ร.ท.พิพัฒน์ สีนุสรณ์	สก.ทอ.	๒๕๑๒๒
๘๑	๑๐๐๙๓๖	นาย สมยศ คະแนนศิลป์	๕๔	บิดา	จ.ท.สุรศักดิ์ คະแนนศิลป์	อย.	๒๕๑๒๒
๘๒	๑๐๐๙๓๗	นาย พงษ์พันธ์ มานรินทร์	๕๙	บิดา	จ.ต.ชาریف มานรินทร์	บน.๒	๒๕๑๒๒
๘๓	๑๐๐๙๓๘	นาง จิตรา มานรินทร์	๕๙	มารดา	จ.ต.ชาریف มานรินทร์	บน.๒	๒๕๑๒๒
๘๔	๑๐๐๙๓๙	ร.ต. กฤตธี วงศ์ศรี	๒๖			สวบ.ทอ.	๒๕๑๒๒
๘๕	๑๐๐๙๔๐	จ.ท.หญิง อิศราภรณ์ ใจตาเกียน	๒๘			สนภ.ทอ.	๒๕๑๒๒
๘๖	๑๐๐๙๔๑	นาย วีระพงษ์ ปิ่นนิล	๔๐	บุตร	ร.ท.วิโรจน์ ปิ่นนิล	นอกสังกัด	๒๕๑๒๒
๘๗	๑๐๐๙๔๒	น.ส. วิภาดา ปิ่นนิล	๓๗	บุตร	ร.ท.วิโรจน์ ปิ่นนิล	นอกสังกัด	๒๕๑๒๒
๘๘	๑๐๐๙๔๓	นาย สำรวย แก้วสองศรี	๕๔	บิดา	จ.อ.ธีระพัฒน์ แก้วสองศรี	กขอ.๑	๒๕๑๒๒
๘๙	๑๐๐๙๔๔	นาง บุญจันทร์ แก้วสองศรี	๕๐	มารดา	จ.อ.ธีระพัฒน์ แก้วสองศรี	กขอ.๑	๒๕๑๒๒
๙๐	๑๐๐๙๔๕	ร.ท. ปัฐพงศ์ สุนทรารักษ์	๒๙			บน.๔	๒๕๑๒๒
๙๑	๑๐๐๙๔๖	พ.อ.อ. กลชัย ตั้งตระกูล	๓๖			บน.๔	๒๕๑๒๒

สารน่ารู้

ผู้จัดทำ...

น.ศ.สุพรรณษา อากคำ
พนักงานบริหารงานจัดการผลประโยชน์
พฉก.กฉศ.กศค.ศก.ทอ.

โรคไต จากเบาหวาน และความดันโลหิตสูง

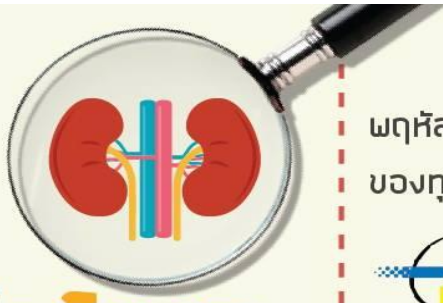

พฤษภาคมที่สองเดือนมีนาคม
ของทุกปีเป็น **วันไตโลก**



การมีน้ำตาลในเลือดที่สูงมากเป็นระยะเวลานาน ส่งผลเสียต่อหลอดเลือดเล็กๆ
ที่ไปเลี้ยงอวัยวะต่างๆทั่วร่างกาย เมื่อหลอดเลือดที่ไปเลี้ยงไตเสียการทำงาน
ทำให้กรองของเสียไม่ได้ จนเกิดภาวะไตวายเรื้อรัง ถ้าไม่ได้รับการรักษา
ก็จะทำให้เสียชีวิตได้

โรคไต เป็นภาวะแทรกซ้อนเรื้อรังในผู้ป่วยเบาหวานและความดันโลหิตสูง
ความชุกของโรคไตเรื้อรังในผู้ป่วยเบาหวาน และความดันโลหิตสูง สูงถึงร้อยละ **17.5**
ส่งผลต่อภาระค่ารักษาพยาบาล ทั้งส่วนของภาครัฐ ผู้ป่วยและครอบครัว

ผลจากโรคไต

ทำให้เพิ่มความเสี่ยงของการเกิดโรคหัวใจและหลอดเลือด



การป้องกันโรคไต

- 1 ควบคุมระดับน้ำตาลในเลือด
ให้อยู่ในระดับดี
- 2 ควบคุมระดับความดันโลหิต
ให้ต่ำกว่า 140/90 มิลลิเมตรปรอท
- 3 ควบคุมระดับไขมันในเลือด
ให้อยู่ในเกณฑ์ปกติ
- 4 ควบคุมน้ำหนัก
- 5 ออกกำลังกาย
อย่างสม่ำเสมอ
- 6 งดสูบบุหรี่
งดดื่มสุรา